ČESKÝ KRUMLOV **Městský úřad Český Krumlov** | Odbor dopravy a silničního hospodářství

Kaplická 439
381 01 Český Krumlov | tel.: 380 766 111 | IČ: 00245836
DIČ: CZ00245836 | posta@ckrumlov.cz
www.ckrumlov.cz

číslo jednací	spisová značka	vyřizuje / telefon / e-mail	Český Krumlov
MUCK 21250/2023/ODSH/Au	S-MUCK/20774/2023/ODSH/Au	Vladimír Augsten / 380 766 509 vladimir.augsten@ckrumlov.cz	09.03.2023

Obec Mirkovice
okres Český Krumlov
Číslo dopor.
Došlo dne: 10/3/2023
zpracovatel:
Č.j.: 0041-0146/2023
Přílohy:
Vyřízeno dne:
Ukládací znak:

VEŘEJNÁ VYHLÁŠKA
OPATŘENÍ OBECNÉ POVAHY
STANOVENÍ PŘECHODNÉ ÚPRAVY PROVOZU

Městský úřad Český Krumlov, odbor dopravy a silničního hospodářství, jako věcně a místně příslušný správní orgán podle § 77 odst. 1 písm. b) zákona č. 361/2000 Sb., o provozu na pozemních komunikacích, ve znění pozdějších předpisů (dále jen „zákon o provozu na pozemních komunikacích"), po předchozím písemném vyjádření Policie ČR, KŘP JčK, DI Český Krumlov, č.j.: KRPC-24854-3/ČJ-2023-020206 ze dne 16. února 2023

STANOVUJE

žadateli:

STRABAG a.s., IČO 60838744, Kačírkova 4/982, 158 00 Praha,
kterou zastupuje, na základě plné moci,

Signistav s.r.o., IČO 26072700, Na Návsi 3, 373 61 Hrdějovice

přechodnou úpravu provozu na pozemních komunikacích v ORP Český Krumlov, dle přiloženého a odsouhlaseného návrhu DIO, které je nedílnou součástí tohoto opatření obecné povahy, z důvodu realizace stavebních prací:

„Rekonstrukce silnic č. II/161 a II/163 v průtahu městem Vyšší Brod"

- **Dotčené komunikace :** silnice č. II/163 v intravilánu města Vyšší Brod
- **Komunikace objízdné :** silnice č. I/3, I/39, II/157, II/160, III/1602 a III/1622
- **V úseku :** viz DIO v příloze
- **Komu se stanovuje :** žadateli
- **Důvod žádosti :** stanovení PÚP pro bezpečný pracovní prostor
- **Termín** **ETAPA 1** - od **15.03.2023** do **05.04.2023**
  ETAPA 2 - od **06.04.2023** do **20.04.2023**
  ETAPA 3 - od **21.04.2023** do **21.05.2023**
- **Velikost dopravní značky :** základní
- **Provedení dopravního značení (typ):** přenosné **SDZ** dle DIO v příloze v provedení dle vyjádření orgánu Policie a vyhlášky č.294/2015
- **Odpovědná osoba :** p. **Ladislav Honner**, STRABAG a.s., tel.: 602 157

Podmínky pro provedení přechodné úpravy provozu:

1. Přechodná úprava provozu je realizována v souladu s pravomocným rozhodnutím zdejšího silničního správního úřadu č.j.: MUCK 21246/2023/ODSH/Au ze dne 09.03.2023.
2. Provedení a umístění dopravního značení musí být v souladu s vyhláškou č. 294/2015 Sb., kterou se provádějí pravidla provozu na pozemních komunikacích, ve znění pozdějších předpisů, technickou normou ČSN EN 12899-1 a technickými podmínkami TP 66 "Zásady pro označování pracovních míst na pozemních komunikacích" v provedení plně dle stanoviska orgánu Policie.
3. Veškeré dopravní značení bude provedeno v základní velikosti. Všechny součásti dopravních značek (patka, sloupek, značka, uchycení) musí být schváleného typu.
4. Trvalé dopravní značení, které je v rozporu s přechodným dopravním značením bude překryto a po ukončení akce uvedeno do původního stavu.
5. Osazení dopravního značení zajistí žadatel. Za řádné provedení dopravně bezpečnostního opatření, odbornou montáž dopravního značení, jeho kontrolu a udržování po celou dobu přechodné úpravy provozu a včasné odstranění je zodpovědný žadatel.
6. Při realizaci přechodné úpravy provozu nesmí dojít k znečištění nebo poškození dotčené pozemní komunikace.
7. Pokud pominou důvody pro umístění přechodného dopravního značení přede dnem stanoveným v rozhodnutí, musí být dopravní značení okamžitě odstraněno, součásti a příslušenství pozemní komunikace uvedeny do původního stavu.
8. Z důvodu zajištění bezpečnosti silničního provozu může správní orgán stanovit další dopravní značení, případně stanovené dopravní značení změnit. Povinností navrhovatele je zajistit okamžité osazení stanoveného dopravního značení.

Odůvodnění

Žadatel podal návrh na přechodnou úpravu provozu na pozemních komunikacích z důvodu zajištění bezpečnosti silničního provozu v souladu s rozhodnutím. K návrhu přiložil jednoduchou projektovou dokumentaci.

Správní orgán obdržel kladné stanovisko dotčeného orgánu Policie ČR.

Správní orgán návrh posoudil a neshledal důvody, které by bránily stanovení přechodné úpravy provozu, a proto přechodnou úpravu provozu na pozemních komunikacích stanovil.

Protože navržené přechodné dopravní značky ukládají účastníkům provozu povinnosti odchylné od obecné úpravy provozu na pozemních komunikacích, stanovuje se přechodná úprava provozu formou opatření obecné povahy. V případě stanovení přechodné úpravy provozu se dle § 77 odst. 5 zákona o provozu na pozemních komunikacích návrh opatření obecné povahy nedoručuje ani se nevyzývají dotčené osoby k podávání připomínek nebo námitek.

Poučení

Toto opatření obecné povahy nabývá účinnosti pátým dnem po dni vyvěšení veřejné vyhlášky (§ 77 odst. 5 zákona o provozu na pozemních komunikacích). Proti opatření obecné povahy nelze podat opravný prostředek. Soulad opatření obecné povahy s právními předpisy lze posoudit v přezkumném řízení (§ 174 odst. 2 zákona č. 500/2004 Sb., správní řád).

Vladimír Augsten
referent ODaSH

Příloha:
Situace přechodné úpravy provozu – dopravně inženýrské opatření

Obdrží:
účastníci (doručenky)
1. STRABAG a.s., IDDS: 8yuchp8
sídlo: Kačírkova č.p. 982/4, Praha 5-Jinonice, 158 00 Praha 58
2. Signistav s.r.o., IDDS: 7jh2azk
sídlo: Na Návsi č.p. 3, 373 61 Hrdějovice
3. Správa a údržba silnic Jihočeského kraje p.o., závod Český Krumlov, IDDS: cadk8eb
sídlo: Budějovická č.p. 127, Domoradice, 381 01 Český Krumlov 1
4. ČSAD AUTOBUSY České Budějovice a.s., IDDS: b7cdmj9
sídlo: Hálkova č.p. 781/9, České Budějovice 3, 370 04 České Budějovice 4
5. Město Český Krumlov, prostřednictvím Ing. Petra Peška, vedoucího odboru správy majetku a investic MÚ Č. Krumlov, Kaplická č.p. 439, Horní Brána, 381 01 Český Krumlov 1
6. Město Vyšší Brod, IDDS: 7tnbs9d
sídlo: Míru č.p. 250, 382 73 Vyšší Brod
7. Městys Frymburk, IDDS: wnkbeg2
sídlo: Frymburk č.p. 78, 382 79 Frymburk
8. Obec Černá v Pošumaví, IDDS: k7wbyar
sídlo: Černá v Pošumaví č.p. 46, 382 23 Černá v Pošumaví
9. Obec Lipno nad Vltavou, IDDS: rjnamw9
sídlo: Lipno nad Vltavou č.p. 83, 382 78 Lipno nad Vltavou
10. Obec Loučovice, IDDS: w5sbsgh
sídlo: Loučovice č.p. 51, 382 76 Loučovice
11. Obec Mirkovice, IDDS: 2ywb4xa
sídlo: Mirkovice č.p. 19, 382 32 Velešín
12. Obec Dolní Dvořiště, IDDS: 6c2beqg
sídlo: Dolní Dvořiště č.p. 62, 382 72 Dolní Dvořiště
13. Obec Bujanov, IDDS: 9khb5f9
sídlo: Bujanov č.p. 26, 382 41 Kaplice 1
14. Obec Střítež, IDDS: ucfb68k
sídlo: Kaplice-nádraží č.p. 2, Střítež, 382 42 Kaplice 2

Na vědomí:
15. Krajské ředitelství policie Jihočeského kraje, Služba dopravní policie, dopravní inspektorát, IDDS: eb8ai73
sídlo: Tovární č.p. 165, Domoradice, 381 01 Český Krumlov 1
16. Hasičský záchranný sbor Jihočeského kraje, územní odbor Český Krumlov, IDDS: ph9aiu3
sídlo: Pražská tř. č.p. 2666/52b, České Budějovice 3, 370 04 České Budějovice 4
17. Zdravotnická záchranná služba Jihočeského kraje, IDDS: g4umvrn
sídlo: B. Němcové č.p. 1931/6, České Budějovice 7, 370 01 České Budějovice 1
18. Krajský úřad -Jihočeský kraj, odbor dopravy a silničního hospodářství, oddělení pro územní samosprávu a státní správu v dopravě, IDDS: kdib3rr
sídlo: U Zimního stadionu č.p. 1952/2, České Budějovice 7, 370 01 České Budějovice 1

Obdrží se žádostí o vyvěšení na úřední desku (do datové schránky) a o zpětné zaslání potvrzeného vyvěšení po naplnění doby 15 dní:
19. Městský úřad Český Krumlov, úřední deska, Kaplická č.p. 439, Horní Brána, 381 01 Český Krumlov 1
20. Městský úřad Vyšší Brod, úřední deska, IDDS: 7tnbs9d
sídlo: Míru č.p. 250, 382 73 Vyšší Brod
21. Městys Frymburk, úřední deska, IDDS: wnkbeg2
sídlo: Frymburk č.p. 78, 382 79 Frymburk

22. Obecní úřad Černá v Pošumaví, úřední deska, IDDS: k7wbyar
    sídlo: Černá v Pošumaví č.p. 46, 382 23 Černá v Pošumaví
23. Obecní úřad Lipno nad Vltavou, úřední deska, IDDS: rjnamw9
    sídlo: Lipno nad Vltavou č.p. 83, 382 78 Lipno nad Vltavou
24. Obecní úřad Loučovice, úřední deska, IDDS: w5sbsgh
    sídlo: Loučovice č.p. 51, 382 76 Loučovice
25. Obecní úřad Mirkovice, úřední deska, IDDS: 2ywb4xa
    sídlo: Mirkovice č.p. 19, 382 32 Velešín
26. Obec Dolní Dvořiště, úřední deska, IDDS: 6c2beqg
    sídlo: Dolní Dvořiště č.p. 62, 382 72 Dolní Dvořiště
27. Obec Bujanov, úřední deska, IDDS: 9khb5f9
    sídlo: Bujanov č.p. 26, 382 41 Kaplice 1
28. Obec Střítež, úřední deska, IDDS: ucfb68k
    sídlo: Kaplice-nádraží č.p. 2, Střítež, 382 42 Kaplice 2
29. České dráhy, a.s., IDDS: e52cdsf
    sídlo: nábřeží Ludvíka Svobody č.p. 1222/12, Nové Město, 110 00 Praha 1
30. Městský úřad Kaplice, úřední deska

Toto opatření obecné povahy musí být vyvěšeno na úřední desce

Městského úřadu Český Krumlov
a
Městského úřadu Vyšší Brod, Městského úřadu Kaplice, Úřadu městyse Frymburk, Obecního úřadu Bujanov, Obecního úřadu Černá v Pošumaví, Obecního úřadu Dolní Dvořiště, Obecního úřadu Lipno nad Vltavou, Obecního úřadu Loučovice, Obecního úřadu Mirkovice, Obecního úřadu Střítež
a současně na elektronické úřední desce po dobu 15 dnů. Opatření obecné povahy nabývá účinnosti pátým dnem po vyvěšení.

Vyvěšeno dne: 10.3.2023 Sejmuto dne:.....

Razítko, podpis orgánu, který potvrzuje vyvěšení a sejmutí tohoto opatření obecné povahy.

OBECNÍ ÚŘAD MIRKOVICE
382 32 Velešín
Tel. 380 711 914
IČO 002 46 000

OBECNÍ ÚŘAD MIRKOVICE
Vyvěšeno na úřed. desce DNE: 10-3-2023
Vyvěšeno na elektr. desce DNE: 10.3.2023
SEJMUTO DNE:
Podpis: čj: 19

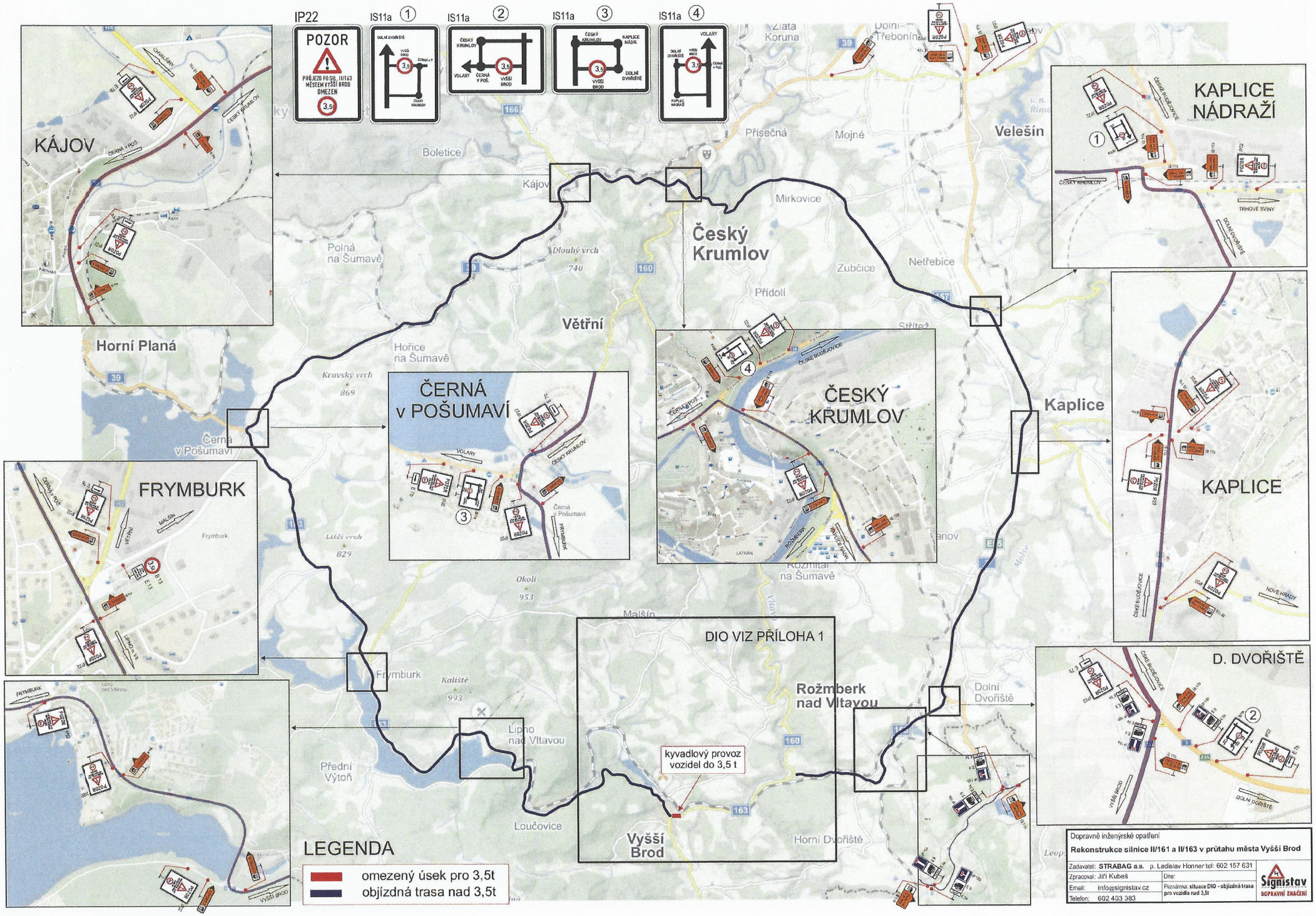
IP22
POZOR
PRŮJEZD PO SIL. II/161 MĚSTEM VYŠŠÍ BROD OMEZEN
3,5t
IS11a ①
IS11a ②
IS11a ③
IS11a ④
KÁJOV
Horní Planá
ČERNÁ v POŠUMAVÍ
ČESKÝ KRUMLOV
KAPLICE NÁDRAŽÍ
KAPLICE
FRYMBURK
D. DVOŘIŠTĚ
DIO VIZ PŘÍLOHA 1
kyvadlový provoz vozidel do 3,5 t
Vyšší Brod
Rožmberk nad Vltavou
Kaplice
Velešín
Větřní
Horní Dvořiště
LEGENDA
omezený úsek pro 3,5t
objízdná trasa nad 3,5t
Dopravně inženýrské opatření
Rekonstrukce silnice II/161 a II/163 v průtahu města Vyšší Brod
Zadavatel: STRABAG a.s. p. Ladislav Honner tel: 602 157 631
Zpracoval: Jiří Kubeš
Email: info@signistav.cz
Telefon: 602 403 383
Dne:
Poznámka: situace DIO - objízdná trasa pro vozidla nad 3,5t
Signistav DOPRAVNÍ ZNAČENÍ

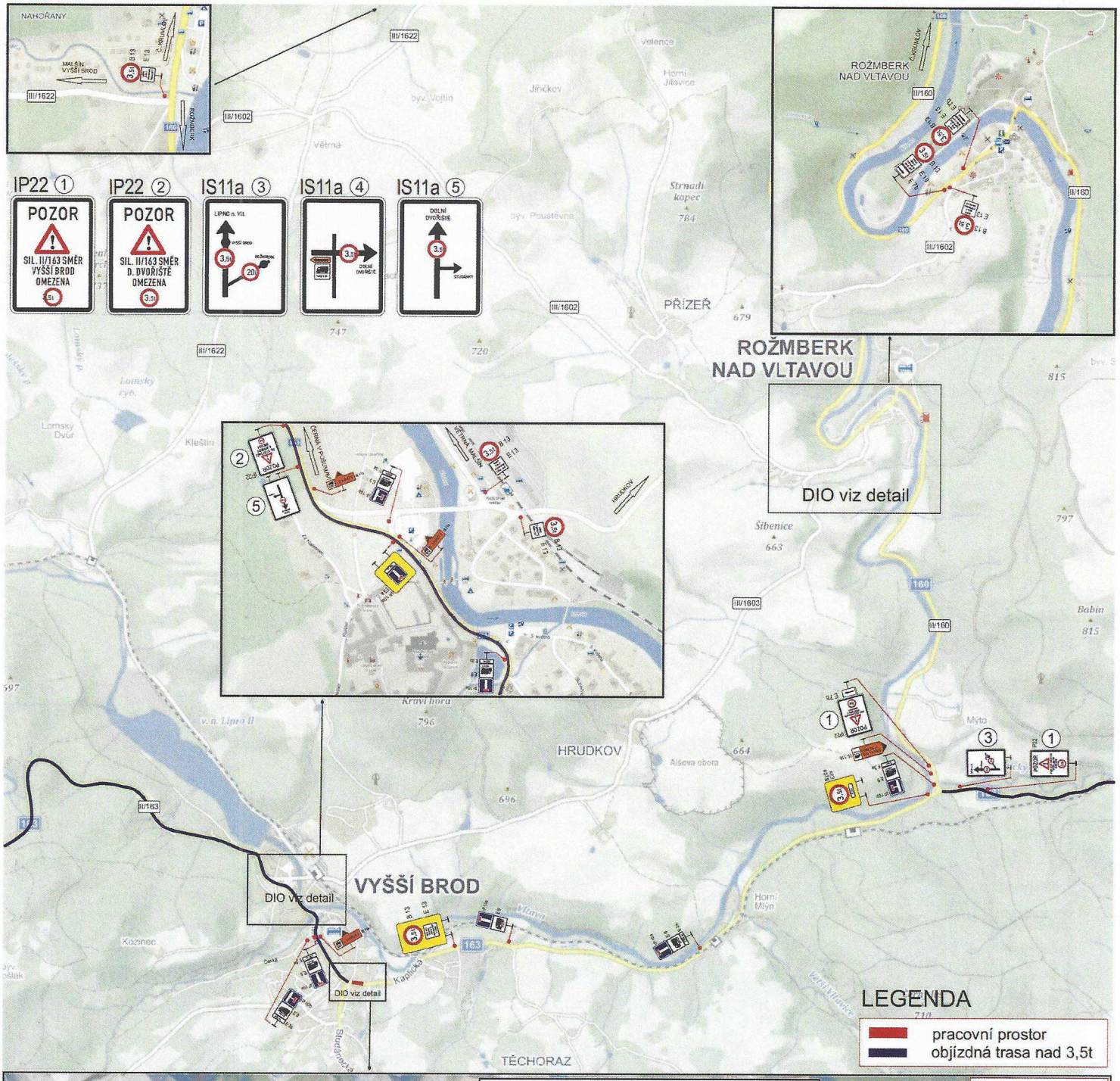

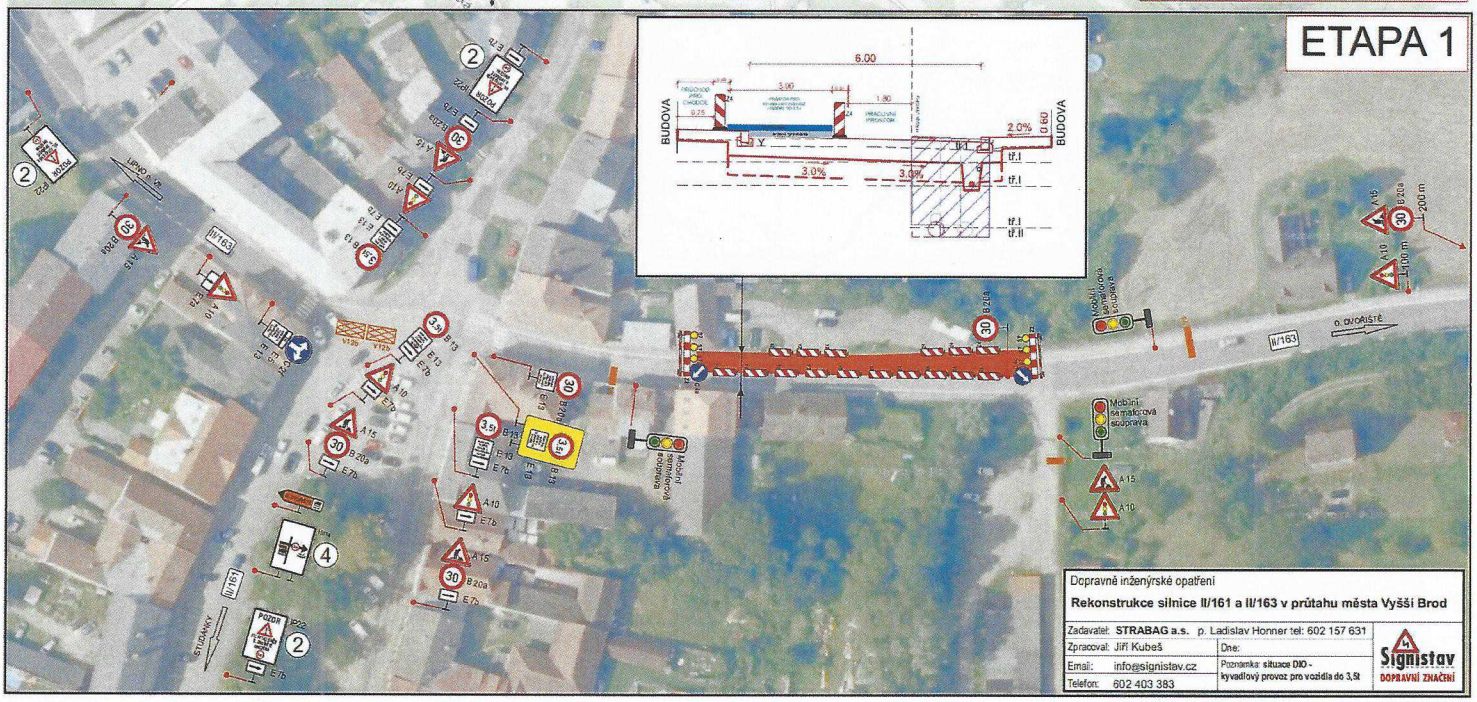

Dopravně inženýrské opatření

Rekonstrukce silnice II/161 a II/163 v průtahu města Vyšší Brod

Zadavatel:	STRABAG a.s.	p. Ladislav Honner tel: 602 157 631	
Zpracoval:	Jiří Kubeš	Dne:	
Email:	info@signistav.cz	Poznámka: situace DIO - kyvadlový provoz pro vozidla do 3,5t	Signistav DOPRAVNÍ ZNAČENÍ
Telefon:	602 403 383		

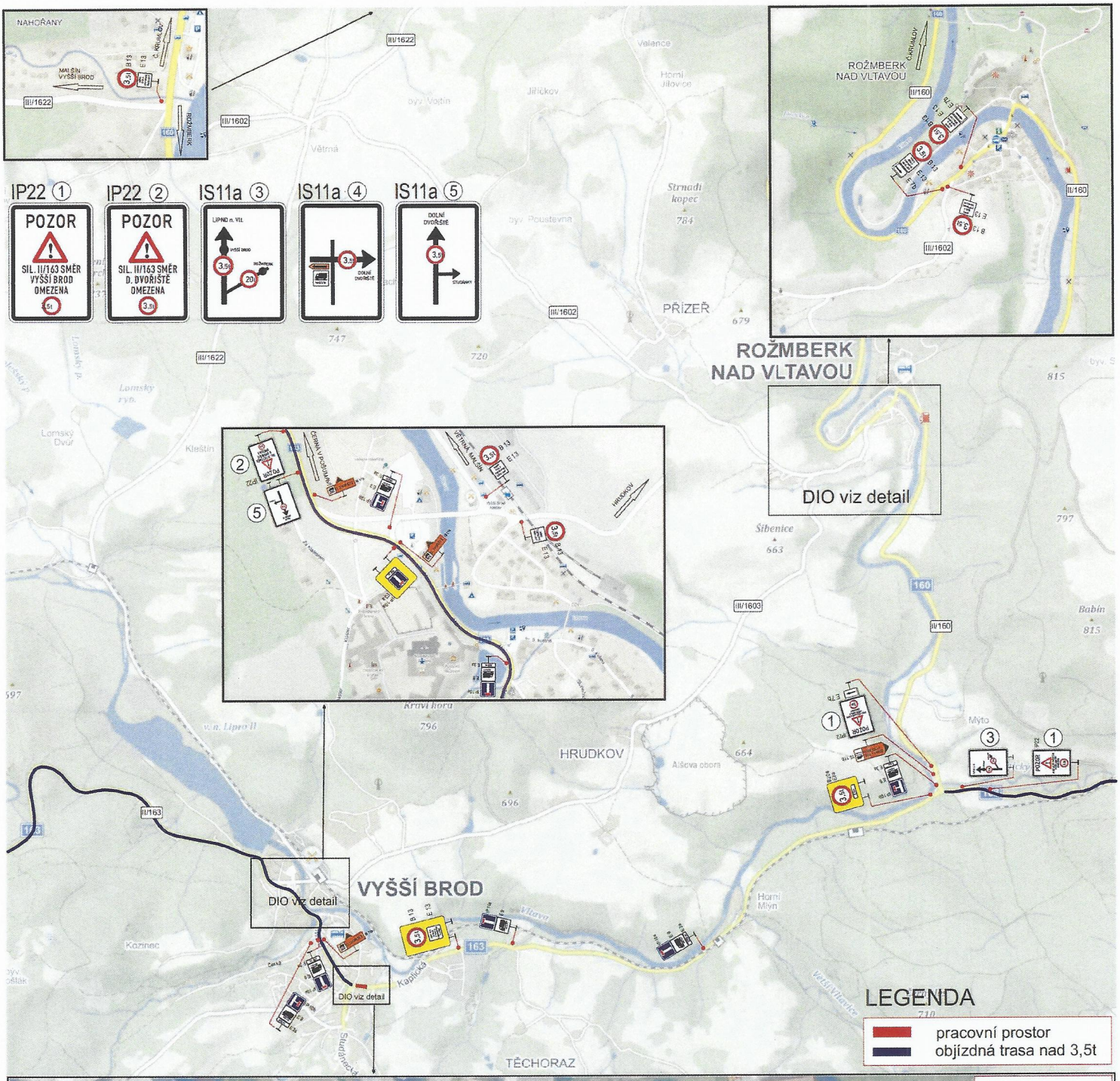
NAHOŘANY
MALŠÍN VYŠŠÍ BROD
ROŽMBERK
IP22 ①
POZOR
SIL. II/163 SMĚR VYŠŠÍ BROD OMEZENA
IP22 ②
POZOR
SIL. II/163 SMĚR D. DVOŘIŠTĚ OMEZENA
IS11a ③
IS11a ④
IS11a ⑤
DOLNÍ DVOŘIŠTĚ
ROŽMBERK NAD VLTAVOU
DIO viz detail
PŘÍZEŘ
HRUDKOV
VYŠŠÍ BROD
TĚCHORAZ
LEGENDA
pracovní prostor
objízdná trasa nad 3,5t

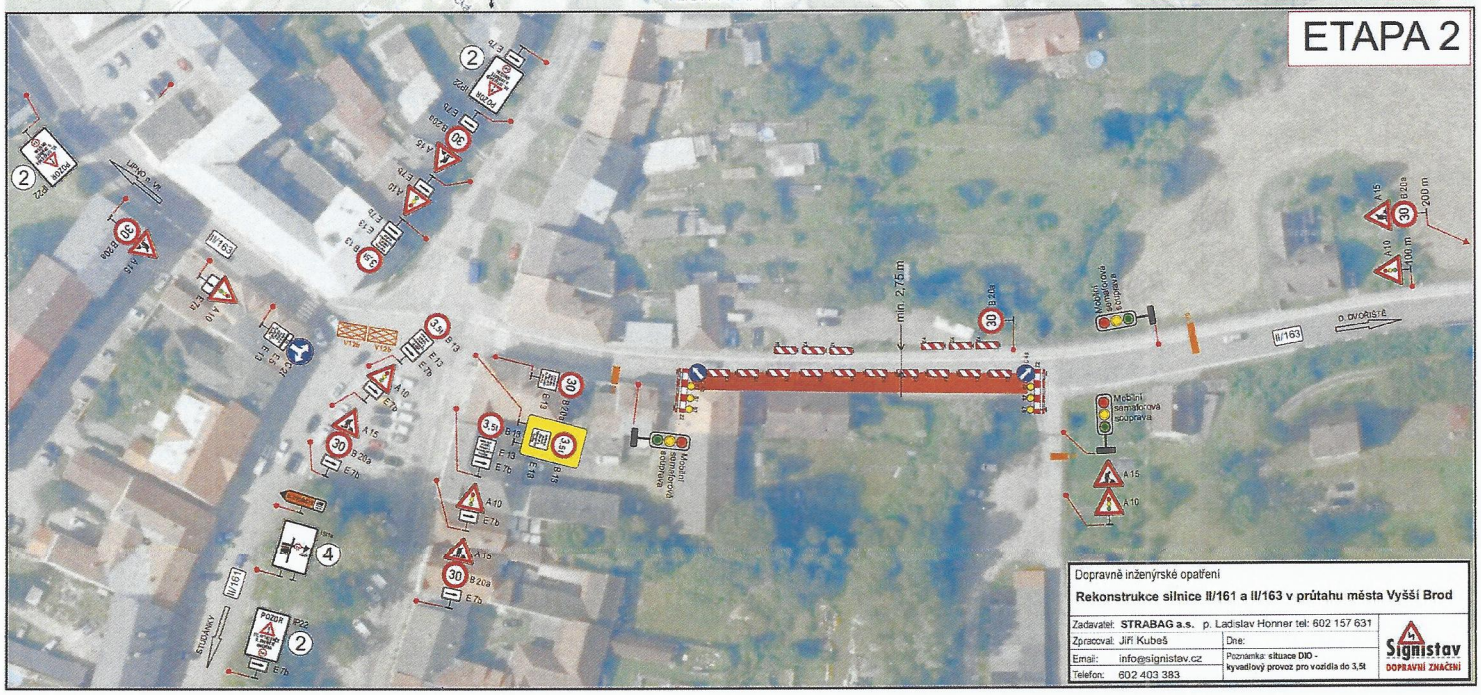
ETAPA 2
min. 2,75m
Dopravně inženýrské opatření
Rekonstrukce silnice II/161 a II/163 v průtahu města Vyšší Brod
Zadavatel: STRABAG a.s. p. Ladislav Honner tel: 602 157 631
Zpracoval: Jiří Kubeš
Email: info@signistav.cz
Telefon: 602 403 383
Dne:
Poznámka: situace DIO - kyvadlový provoz pro vozidla do 3,5t
Signistav
DOPRAVNÍ ZNAČENÍ

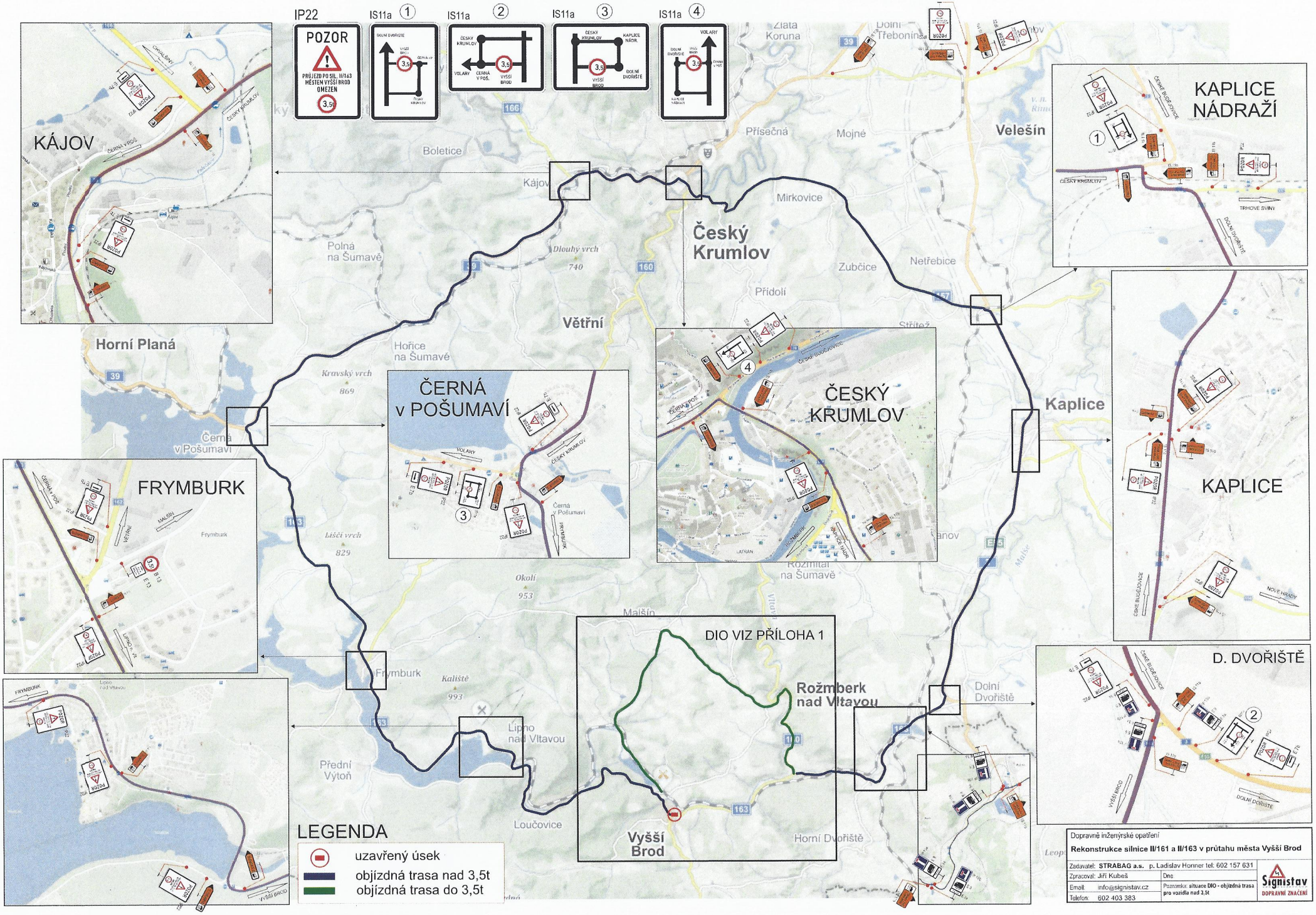
IP22
POZOR
PRŮJEZD PO SIL. II/143 MĚSTEM VYŠŠÍ BROD OMEZEN
3,5t
IS11a ①
IS11a ②
IS11a ③
IS11a ④
KÁJOV
Horní Planá
ČERNÁ v POŠUMAVÍ
ČESKÝ KRUMLOV
KAPLICE NÁDRAŽÍ
KAPLICE
FRYMBURK
D. DVOŘIŠTĚ
DIO VIZ PŘÍLOHA 1
Rožmberk nad Vltavou
Vyšší Brod
Kájov
Boletice
Příseč
Mojné
Velešín
Mirkovice
Zubčice
Netřebice
Přídolí
Větřní
Hořice na Šumavě
Polná na Šumavě
Dlouhý vrch 740
Kravský vrch 869
Liščí vrch 829
Okolí 953
Kaliště 993
Malšín
Rožmitál na Šumavě
Kaplice
Dolní Dvořiště
Horní Dvořiště
Loučovice
Přední Výtoň
Lipno nad Vltavou
Frymburk
Černá v Pošumaví
Zlatá Koruna
Dolní Třebonín
LEGENDA
uzavřený úsek
objízdná trasa nad 3,5t
objízdná trasa do 3,5t
Dopravně inženýrské opatření
Rekonstrukce silnice II/161 a II/163 v průtahu města Vyšší Brod
Zadavatel: STRABAG a.s. p. Ladislav Honner tel: 602 157 631
Zpracoval: Jiří Kubeš
Email: info@signistav.cz
Telefon: 602 403 383
Dne
Poznámka: situace DIO - objízdná trasa pro vozidla nad 3,5t
Signistav DOPRAVNÍ ZNAČENÍ

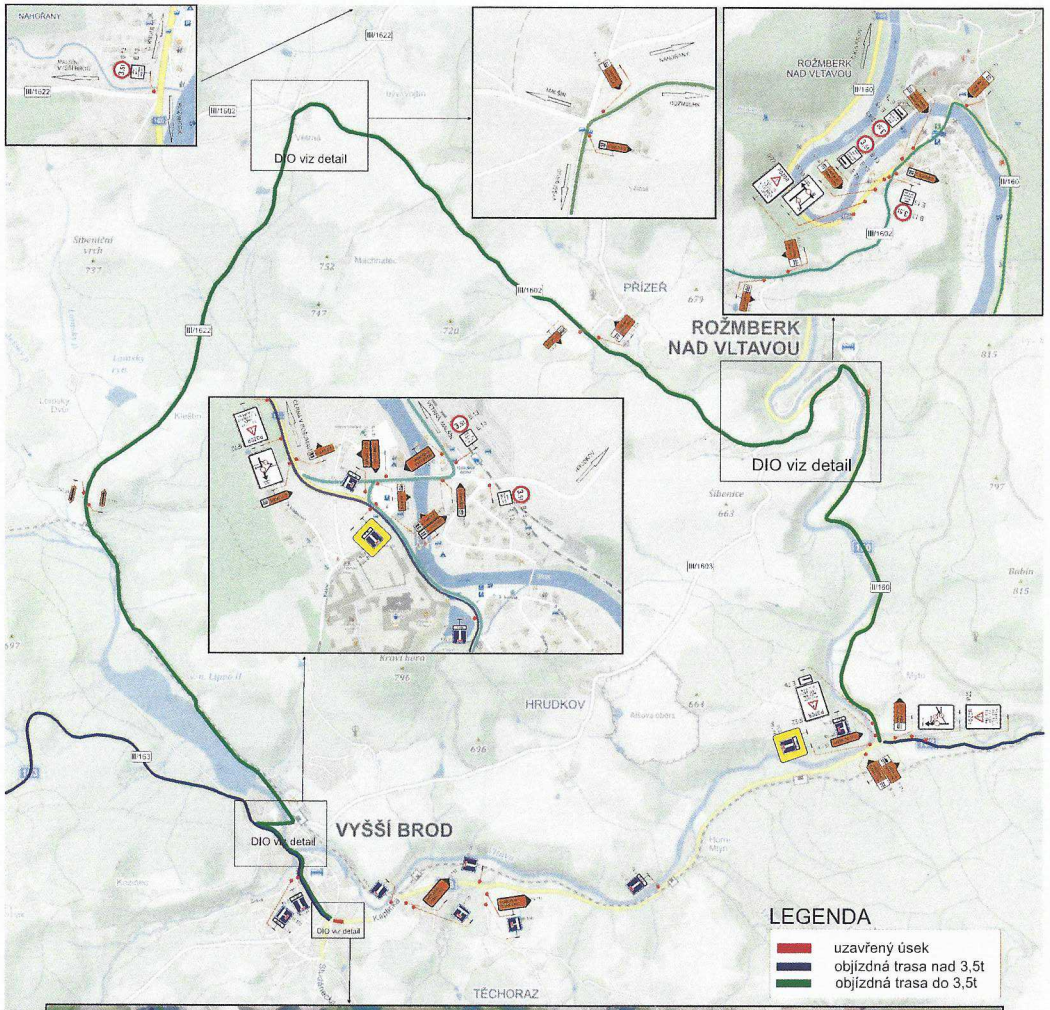
NAHOŘANY
DIO viz detail
PŘÍZEŘ
ROŽMBERK NAD VLTAVOU
DIO viz detail
HRUDKOV
VYŠŠÍ BROD
DIO viz detail
DIO viz detail
TÉCHORAZ
LEGENDA
uzavřený úsek
objízdná trasa nad 3,5t
objízdná trasa do 3,5t

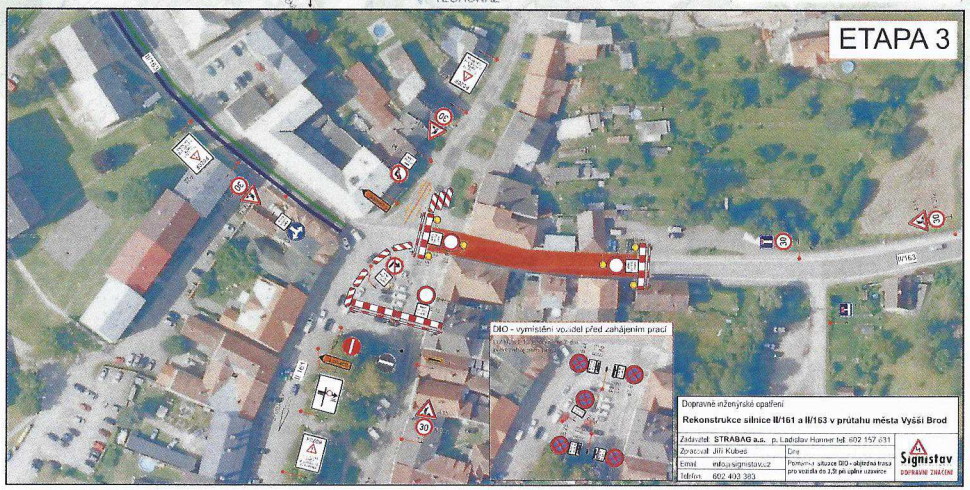
ETAPA 3
DIO - vymístění vozidel před zahájením prací
Dopravně inženýrské opatření
Rekonstrukce silnice II/161 a II/163 v průtahu města Vyšší Brod
Zadavatel: STRABAG a.s. p. Ladislav Hanner tel. 602 157 231
Zpracoval: Jiří Kubes
Email: mail@sigmstav.cz
Telefon: 602 403 383
Sigmstav
DOPRAVNÍ ZNAČENÍ